

## ГРАФИЧЕСКОЕ ОПИСАНИЕ

местоположения границ населенных пунктов, территориальных зон,  
особо охраняемых природных территорий,  
зон с особыми условиями использования территории

**Публичный сервитут в отношении земель и земельных участков в целях складирования  
строительных и иных материалов, возведение некапитальных строений, сооружений  
(включая ограждения, бытовки, навесы) и (или) размещение строительной техники, которые  
необходимы для обеспечения строительства линейного объекта: «Газопровод межпоселковый  
к с. Гезинчу Веденского района Чеченской Республики»**

(наименование объекта, местоположение границ которого описано)

### Сведения об объекте

| №<br>п/п | Характеристики объекта  | Описание характеристик  |
|----------|---|---|
| <b>1</b> | <b>2</b>  | <b>3</b>  |
| 1        | Местоположение объекта  | Чеченская Республика, р-н Веденский   |
| 2        | Площадь объекта ± величина погрешности определения площади ( $P \pm \Delta P$ ) | 7166±741  |
| 3        | Иные характеристики объекта   | Публичный сервитут в отношении земель и земельных участков в целях складирования строительных и иных материалов, возведение некапитальных строений, сооружений (включая ограждения, бытовки, навесы) и (или) размещение строительной техники, которые необходимы для обеспечения строительства линейного объекта: «Газопровод межпоселковый к с. Гезинчу Веденского района Чеченской Республики», в соответствии с пунктом 2 статьи 39.37 Земельного Кодекса Российской Федерации, сроком на 3 года, в пользу Общества с ограниченной ответственностью «Газпром газификация», (ОГРН 1217800107744, ИНН 7813655197, юридический и фактический адрес: 194044, г. Санкт-Петербург, вн.тер.г. Муниципальный округ Сампсониевское, пр-кт Большой Сампсониевский, д. 60, литера А. Телефон: +7 (812) 613-33-00. Электронная почта: info@eoggazprom.ru). |

**ГРАФИЧЕСКОЕ ОПИСАНИЕ**

местоположения границ населенных пунктов, территориальных зон,  
особо охраняемых природных территорий,  
зон с особыми условиями использования территории

**Публичный сервитут в отношении земель и земельных участков в целях складирования  
строительных и иных материалов, возведение некапитальных строений, сооружений  
(включая ограждения, бытовки, навесы) и (или) размещение строительной техники, которые  
необходимы для обеспечения строительства линейного объекта: «Газопровод межпоселковый  
к с. Гезинчу Веденского района Чеченской Республики»**

(наименование объекта, местоположение границ которого описано)

**Сведения о местоположении границ объекта****1. Система координат МСК-20, зона 1****2. Сведения о характерных точках границ объекта**

| Обозначение<br>характерных<br>точек границ | Координаты, м |           | Метод<br>определения<br>координат<br>характерной<br>точки | Средняя<br>квадратическая<br>погрешность<br>положения<br>характерной<br>точки (M <sub>t</sub> ), м | Описание<br>обозначения<br>точки на<br>местности (при<br>наличии) |
|--|---------------|-----------|---|--|---|
|  | X             | Y         |   |  |   |
| 1  | 2             | 3         | 4   | 5  | 6   |
| ПС1(1)                                     |               |           |   |  |   |
| 1  | 64689.02      | 353660.83 | Аналитический<br>метод                                    | 0.10   | —   |
| 2  | 64688.90      | 353660.88 | Аналитический<br>метод                                    | 0.10   | —   |
| 3  | 64687.55      | 353657.71 | Аналитический<br>метод                                    | 0.10   | —   |
| 4  | 64699.25      | 353652.53 | Аналитический<br>метод                                    | 0.10   | —   |
| 5  | 64713.85      | 353648.41 | Аналитический<br>метод                                    | 0.10   | —   |
| 6  | 64737.39      | 353645.13 | Аналитический<br>метод                                    | 0.10   | —   |
| 7  | 64737.65      | 353647.62 | Аналитический<br>метод                                    | 0.10   | —   |
| 8  | 64714.37      | 353650.86 | Аналитический<br>метод                                    | 0.10   | —   |
| 9  | 64700.19      | 353654.86 | Аналитический<br>метод                                    | 0.10   | —   |
| 1  | 64689.02      | 353660.83 | Аналитический<br>метод                                    | 0.10   | —   |
| ПС1(2)                                     |               |           |   |  |   |
| 10   | 64528.66      | 353753.05 | Аналитический<br>метод                                    | 0.10   | —   |
| 11   | 64518.03      | 353773.70 | Аналитический<br>метод                                    | 0.10   | —   |
| 12   | 64526.05      | 353752.65 | Аналитический<br>метод                                    | 0.10   | —   |
| 13   | 64523.88      | 353739.52 | Аналитический<br>метод                                    | 0.10   | —   |
| 14   | 64540.96      | 353738.66 | Аналитический<br>метод                                    | 0.10   | —   |
| 15   | 64526.74      | 353741.50 | Аналитический<br>метод                                    | 0.10   | —   |

**ГРАФИЧЕСКОЕ ОПИСАНИЕ**

местоположения границ населенных пунктов, территориальных зон,  
особо охраняемых природных территорий,  
зон с особыми условиями использования территории

**Публичный сервитут в отношении земель и земельных участков в целях складирования  
строительных и иных материалов, возведение некапитальных строений, сооружений  
(включая ограждения, бытовки, навесы) и (или) размещение строительной техники, которые  
необходимы для обеспечения строительства линейного объекта: «Газопровод межпоселковый  
к с. Гезинчу Веденского района Чеченской Республики»**

(наименование объекта, местоположение границ которого описано)

**Сведения о местоположении границ объекта**

| <b>1</b> | <b>2</b> | <b>3</b>  | <b>4</b>            | <b>5</b> | <b>6</b> |
|----------|----------|-----------|---------------------|----------|----------|
| 10       | 64528.66 | 353753.05 | Аналитический метод | 0.10     | —        |
| ПС1(3)   |          |           |                     |          |          |
| 16       | 65439.28 | 353892.91 | Аналитический метод | 0.10     | —        |
| 17       | 65411.37 | 353893.61 | Аналитический метод | 0.10     | —        |
| 18       | 65386.60 | 353888.55 | Аналитический метод | 0.10     | —        |
| 19       | 65352.95 | 353883.25 | Аналитический метод | 0.10     | —        |
| 20       | 65305.30 | 353880.76 | Аналитический метод | 0.10     | —        |
| 21       | 65271.15 | 353869.22 | Аналитический метод | 0.10     | —        |
| 22       | 65255.03 | 353851.28 | Аналитический метод | 0.10     | —        |
| 23       | 65228.72 | 353797.28 | Аналитический метод | 0.10     | —        |
| 24       | 65203.37 | 353787.61 | Аналитический метод | 0.10     | —        |
| 25       | 65189.05 | 353783.82 | Аналитический метод | 0.10     | —        |
| 26       | 65153.37 | 353776.11 | Аналитический метод | 0.10     | —        |
| 27       | 65130.28 | 353775.33 | Аналитический метод | 0.10     | —        |
| 28       | 64983.86 | 353770.09 | Аналитический метод | 0.10     | —        |
| 29       | 64965.72 | 353761.13 | Аналитический метод | 0.10     | —        |
| 30       | 64934.57 | 353713.72 | Аналитический метод | 0.10     | —        |
| 31       | 64915.74 | 353687.95 | Аналитический метод | 0.10     | —        |
| 32       | 64900.56 | 353674.27 | Аналитический метод | 0.10     | —        |
| 33       | 64886.48 | 353668.91 | Аналитический метод | 0.10     | —        |
| 34       | 64847.03 | 353660.17 | Аналитический метод | 0.10     | —        |
| 35       | 64840.89 | 353648.86 | Аналитический метод | 0.10     | —        |
| 36       | 64793.84 | 353647.95 | Аналитический метод | 0.10     | —        |

**ГРАФИЧЕСКОЕ ОПИСАНИЕ**

местоположения границ населенных пунктов, территориальных зон,  
особо охраняемых природных территорий,  
зон с особыми условиями использования территории

**Публичный сервитут в отношении земель и земельных участков в целях складирования  
строительных и иных материалов, возведение некапитальных строений, сооружений  
(включая ограждения, бытовки, навесы) и (или) размещение строительной техники, которые  
необходимы для обеспечения строительства линейного объекта: «Газопровод межпоселковый  
к с. Гезинчу Веденского района Чеченской Республики»**

(наименование объекта, местоположение границ которого описано)

**Сведения о местоположении границ объекта**

| <b>1</b> | <b>2</b> | <b>3</b>  | <b>4</b>            | <b>5</b> | <b>6</b> |
|----------|----------|-----------|---------------------|----------|----------|
| 37       | 64784.53 | 353650.39 | Аналитический метод | 0.10     | —        |
| 38       | 64756.50 | 353654.24 | Аналитический метод | 0.10     | —        |
| 39       | 64730.52 | 353656.17 | Аналитический метод | 0.10     | —        |
| 40       | 64726.02 | 353656.33 | Аналитический метод | 0.10     | —        |
| 41       | 64715.50 | 353656.26 | Аналитический метод | 0.10     | —        |
| 42       | 64702.26 | 353659.99 | Аналитический метод | 0.10     | —        |
| 43       | 64691.37 | 353665.81 | Аналитический метод | 0.10     | —        |
| 44       | 64666.56 | 353676.09 | Аналитический метод | 0.10     | —        |
| 45       | 64656.69 | 353684.77 | Аналитический метод | 0.10     | —        |
| 46       | 64640.94 | 353691.51 | Аналитический метод | 0.10     | —        |
| 47       | 64615.26 | 353700.56 | Аналитический метод | 0.10     | —        |
| 48       | 64610.10 | 353702.97 | Аналитический метод | 0.10     | —        |
| 49       | 64570.48 | 353730.99 | Аналитический метод | 0.10     | —        |
| 50       | 64553.10 | 353741.05 | Аналитический метод | 0.10     | —        |
| 51       | 64546.33 | 353743.20 | Аналитический метод | 0.10     | —        |
| 52       | 64533.04 | 353745.85 | Аналитический метод | 0.10     | —        |
| 53       | 64534.38 | 353753.95 | Аналитический метод | 0.10     | —        |
| 54       | 64517.17 | 353787.38 | Аналитический метод | 0.10     | —        |
| 55       | 64498.94 | 353800.19 | Аналитический метод | 0.10     | —        |
| 56       | 64489.59 | 353801.90 | Аналитический метод | 0.10     | —        |
| 57       | 64466.07 | 353801.44 | Аналитический метод | 0.10     | —        |
| 58       | 64429.58 | 353840.27 | Аналитический метод | 0.10     | —        |

**ГРАФИЧЕСКОЕ ОПИСАНИЕ**

местоположения границ населенных пунктов, территориальных зон,  
особо охраняемых природных территорий,  
зон с особыми условиями использования территории

**Публичный сервитут в отношении земель и земельных участков в целях складирования  
строительных и иных материалов, возведение некапитальных строений, сооружений  
(включая ограждения, бытовки, навесы) и (или) размещение строительной техники, которые  
необходимы для обеспечения строительства линейного объекта: «Газопровод межпоселковый  
к с. Гезинчу Веденского района Чеченской Республики»**

(наименование объекта, местоположение границ которого описано)

**Сведения о местоположении границ объекта**

| <b>1</b> | <b>2</b> | <b>3</b>  | <b>4</b>            | <b>5</b> | <b>6</b> |
|----------|----------|-----------|---------------------|----------|----------|
| 59       | 64424.00 | 353834.53 | Аналитический метод | 0.10     | —        |
| 60       | 64460.09 | 353796.06 | Аналитический метод | 0.10     | —        |
| 61       | 64463.88 | 353795.90 | Аналитический метод | 0.10     | —        |
| 62       | 64426.49 | 353834.83 | Аналитический метод | 0.10     | —        |
| 63       | 64429.28 | 353837.70 | Аналитический метод | 0.10     | —        |
| 64       | 64465.47 | 353799.93 | Аналитический метод | 0.10     | —        |
| 65       | 64489.47 | 353800.40 | Аналитический метод | 0.10     | —        |
| 66       | 64498.35 | 353798.77 | Аналитический метод | 0.10     | —        |
| 67       | 64516.01 | 353786.37 | Аналитический метод | 0.10     | —        |
| 68       | 64532.82 | 353753.71 | Аналитический метод | 0.10     | —        |
| 69       | 64531.32 | 353744.66 | Аналитический метод | 0.10     | —        |
| 70       | 64545.95 | 353741.75 | Аналитический метод | 0.10     | —        |
| 71       | 64552.49 | 353739.67 | Аналитический метод | 0.10     | —        |
| 72       | 64569.67 | 353729.72 | Аналитический метод | 0.10     | —        |
| 73       | 64609.35 | 353701.66 | Аналитический метод | 0.10     | —        |
| 74       | 64614.69 | 353699.17 | Аналитический метод | 0.10     | —        |
| 75       | 64640.40 | 353690.11 | Аналитический метод | 0.10     | —        |
| 76       | 64655.88 | 353683.48 | Аналитический метод | 0.10     | —        |
| 77       | 64665.75 | 353674.80 | Аналитический метод | 0.10     | —        |
| 78       | 64690.73 | 353664.45 | Аналитический метод | 0.10     | —        |
| 79       | 64701.69 | 353658.59 | Аналитический метод | 0.10     | —        |
| 80       | 64715.19 | 353654.78 | Аналитический метод | 0.10     | —        |

**ГРАФИЧЕСКОЕ ОПИСАНИЕ**

местоположения границ населенных пунктов, территориальных зон,  
особо охраняемых природных территорий,  
зон с особыми условиями использования территории

**Публичный сервитут в отношении земель и земельных участков в целях складирования  
строительных и иных материалов, возведение некапитальных строений, сооружений  
(включая ограждения, бытовки, навесы) и (или) размещение строительной техники, которые  
необходимы для обеспечения строительства линейного объекта: «Газопровод межпоселковый  
к с. Гезинчу Веденского района Чеченской Республики»**

(наименование объекта, местоположение границ которого описано)

**Сведения о местоположении границ объекта**

| <b>1</b> | <b>2</b> | <b>3</b>  | <b>4</b>            | <b>5</b> | <b>6</b> |
|----------|----------|-----------|---------------------|----------|----------|
| 81       | 64738.08 | 353651.60 | Аналитический метод | 0.10     | —        |
| 82       | 64756.08 | 353650.26 | Аналитический метод | 0.10     | —        |
| 83       | 64779.74 | 353647.01 | Аналитический метод | 0.10     | —        |
| 84       | 64793.82 | 353646.45 | Аналитический метод | 0.10     | —        |
| 85       | 64841.79 | 353647.37 | Аналитический метод | 0.10     | —        |
| 86       | 64848.02 | 353658.85 | Аналитический метод | 0.10     | —        |
| 87       | 64886.91 | 353667.47 | Аналитический метод | 0.10     | —        |
| 88       | 64901.36 | 353672.97 | Аналитический метод | 0.10     | —        |
| 89       | 64916.86 | 353686.94 | Аналитический метод | 0.10     | —        |
| 90       | 64935.80 | 353712.87 | Аналитический метод | 0.10     | —        |
| 91       | 64966.75 | 353759.97 | Аналитический метод | 0.10     | —        |
| 92       | 64984.24 | 353768.60 | Аналитический метод | 0.10     | —        |
| 93       | 65130.33 | 353773.83 | Аналитический метод | 0.10     | —        |
| 94       | 65153.56 | 353774.61 | Аналитический метод | 0.10     | —        |
| 95       | 65189.40 | 353782.36 | Аналитический метод | 0.10     | —        |
| 96       | 65203.83 | 353786.18 | Аналитический метод | 0.10     | —        |
| 97       | 65229.81 | 353796.09 | Аналитический метод | 0.10     | —        |
| 98       | 65256.29 | 353850.43 | Аналитический метод | 0.10     | —        |
| 99       | 65272.00 | 353867.92 | Аналитический метод | 0.10     | —        |
| 100      | 65305.59 | 353879.27 | Аналитический метод | 0.10     | —        |
| 101      | 65353.11 | 353881.75 | Аналитический метод | 0.10     | —        |
| 102      | 65386.87 | 353887.07 | Аналитический метод | 0.10     | —        |

**ГРАФИЧЕСКОЕ ОПИСАНИЕ**

местоположения границ населенных пунктов, территориальных зон,  
особо охраняемых природных территорий,  
зон с особыми условиями использования территории

**Публичный сервитут в отношении земель и земельных участков в целях складирования  
строительных и иных материалов, возведение некапитальных строений, сооружений  
(включая ограждения, бытовки, навесы) и (или) размещение строительной техники, которые  
необходимы для обеспечения строительства линейного объекта: «Газопровод межпоселковый  
к с. Гезинчу Веденского района Чеченской Республики»**

(наименование объекта, местоположение границ которого описано)

**Сведения о местоположении границ объекта**

| <b>1</b> | <b>2</b> | <b>3</b>  | <b>4</b>            | <b>5</b> | <b>6</b> |
|----------|----------|-----------|---------------------|----------|----------|
| 103      | 65411.50 | 353892.10 | Аналитический метод | 0.10     | —        |
| 104      | 65439.09 | 353891.41 | Аналитический метод | 0.10     | —        |
| 105      | 65480.51 | 353881.83 | Аналитический метод | 0.10     | —        |
| 106      | 65520.14 | 353860.85 | Аналитический метод | 0.10     | —        |
| 107      | 65581.93 | 353818.35 | Аналитический метод | 0.10     | —        |
| 108      | 65611.32 | 353807.03 | Аналитический метод | 0.10     | —        |
| 109      | 65625.75 | 353804.38 | Аналитический метод | 0.10     | —        |
| 110      | 65673.15 | 353828.66 | Аналитический метод | 0.10     | —        |
| 111      | 65731.90 | 353844.59 | Аналитический метод | 0.10     | —        |
| 112      | 65802.84 | 353858.18 | Аналитический метод | 0.10     | —        |
| 113      | 65828.76 | 353868.47 | Аналитический метод | 0.10     | —        |
| 114      | 65824.02 | 353880.45 | Аналитический метод | 0.10     | —        |
| 115      | 65822.60 | 353879.96 | Аналитический метод | 0.10     | —        |
| 116      | 65826.81 | 353869.31 | Аналитический метод | 0.10     | —        |
| 117      | 65802.43 | 353859.62 | Аналитический метод | 0.10     | —        |
| 118      | 65775.74 | 353854.62 | Аналитический метод | 0.10     | —        |
| 119      | 65730.96 | 353847.59 | Аналитический метод | 0.10     | —        |
| 120      | 65672.63 | 353830.07 | Аналитический метод | 0.10     | —        |
| 121      | 65625.52 | 353805.95 | Аналитический метод | 0.10     | —        |
| 122      | 65611.72 | 353808.48 | Аналитический метод | 0.10     | —        |
| 123      | 65582.64 | 353819.69 | Аналитический метод | 0.10     | —        |
| 124      | 65520.91 | 353862.13 | Аналитический метод | 0.10     | —        |

**ГРАФИЧЕСКОЕ ОПИСАНИЕ**

местоположения границ населенных пунктов, территориальных зон,  
особо охраняемых природных территорий,  
зон с особыми условиями использования территории

**Публичный сервитут в отношении земель и земельных участков в целях складирования  
строительных и иных материалов, возведение некапитальных строений, сооружений  
(включая ограждения, бытовки, навесы) и (или) размещение строительной техники, которые  
необходимы для обеспечения строительства линейного объекта: «Газопровод межпоселковый  
к с. Гезинчу Веденского района Чеченской Республики»**

(наименование объекта, местоположение границ которого описано)

**Сведения о местоположении границ объекта**

| <b>1</b> | <b>2</b> | <b>3</b>  | <b>4</b>            | <b>5</b> | <b>6</b> |
|----------|----------|-----------|---------------------|----------|----------|
| 125      | 65481.04 | 353883.25 | Аналитический метод | 0.10     | —        |
| 16       | 65439.28 | 353892.91 | Аналитический метод | 0.10     | —        |
| ПС1(4)   |          |           |                     |          |          |
| 126      | 65963.32 | 353978.03 | Аналитический метод | 0.10     | —        |
| 127      | 65944.21 | 353993.77 | Аналитический метод | 0.10     | —        |
| 128      | 65929.06 | 353973.62 | Аналитический метод | 0.10     | —        |
| 129      | 65933.55 | 353964.08 | Аналитический метод | 0.10     | —        |
| 130      | 65927.53 | 353954.73 | Аналитический метод | 0.10     | —        |
| 131      | 65919.11 | 353941.47 | Аналитический метод | 0.10     | —        |
| 132      | 65935.23 | 353964.71 | Аналитический метод | 0.10     | —        |
| 133      | 65934.33 | 353965.53 | Аналитический метод | 0.10     | —        |
| 134      | 65933.31 | 353966.76 | Аналитический метод | 0.10     | —        |
| 135      | 65932.50 | 353968.14 | Аналитический метод | 0.10     | —        |
| 136      | 65931.92 | 353969.63 | Аналитический метод | 0.10     | —        |
| 137      | 65931.58 | 353971.20 | Аналитический метод | 0.10     | —        |
| 138      | 65931.50 | 353972.80 | Аналитический метод | 0.10     | —        |
| 139      | 65931.68 | 353974.39 | Аналитический метод | 0.10     | —        |
| 140      | 65932.11 | 353975.93 | Аналитический метод | 0.10     | —        |
| 141      | 65932.78 | 353977.39 | Аналитический метод | 0.10     | —        |
| 142      | 65933.67 | 353978.72 | Аналитический метод | 0.10     | —        |
| 143      | 65938.02 | 353984.20 | Аналитический метод | 0.10     | —        |
| 144      | 65938.88 | 353985.15 | Аналитический метод | 0.10     | —        |
| 145      | 65940.12 | 353986.17 | Аналитический метод | 0.10     | —        |

**ГРАФИЧЕСКОЕ ОПИСАНИЕ**

местоположения границ населенных пунктов, территориальных зон,  
особо охраняемых природных территорий,  
зон с особыми условиями использования территории

**Публичный сервитут в отношении земель и земельных участков в целях складирования  
строительных и иных материалов, возведение некапитальных строений, сооружений  
(включая ограждения, бытовки, навесы) и (или) размещение строительной техники, которые  
необходимы для обеспечения строительства линейного объекта: «Газопровод межпоселковый  
к с. Гезинчу Веденского района Чеченской Республики»**

(наименование объекта, местоположение границ которого описано)

**Сведения о местоположении границ объекта**

| <b>1</b> | <b>2</b> | <b>3</b>  | <b>4</b>            | <b>5</b> | <b>6</b> |
|----------|----------|-----------|---------------------|----------|----------|
| 146      | 65941.50 | 353986.98 | Аналитический метод | 0.10     | —        |
| 147      | 65942.99 | 353987.56 | Аналитический метод | 0.10     | —        |
| 148      | 65944.56 | 353987.89 | Аналитический метод | 0.10     | —        |
| 149      | 65946.16 | 353987.97 | Аналитический метод | 0.10     | —        |
| 150      | 65947.75 | 353987.80 | Аналитический метод | 0.10     | —        |
| 151      | 65949.29 | 353987.37 | Аналитический метод | 0.10     | —        |
| 152      | 65950.75 | 353986.70 | Аналитический метод | 0.10     | —        |
| 153      | 65952.08 | 353985.81 | Аналитический метод | 0.10     | —        |
| 154      | 65954.42 | 353983.94 | Аналитический метод | 0.10     | —        |
| 155      | 65955.37 | 353983.08 | Аналитический метод | 0.10     | —        |
| 156      | 65956.39 | 353981.85 | Аналитический метод | 0.10     | —        |
| 157      | 65957.20 | 353980.47 | Аналитический метод | 0.10     | —        |
| 158      | 65957.78 | 353978.97 | Аналитический метод | 0.10     | —        |
| 159      | 65958.12 | 353977.41 | Аналитический метод | 0.10     | —        |
| 160      | 65958.20 | 353975.81 | Аналитический метод | 0.10     | —        |
| 161      | 65958.02 | 353974.22 | Аналитический метод | 0.10     | —        |
| 162      | 65957.59 | 353972.67 | Аналитический метод | 0.10     | —        |
| 163      | 65956.92 | 353971.22 | Аналитический метод | 0.10     | —        |
| 164      | 65956.03 | 353969.89 | Аналитический метод | 0.10     | —        |
| 165      | 65951.68 | 353964.41 | Аналитический метод | 0.10     | —        |
| 166      | 65951.46 | 353964.15 | Аналитический метод | 0.10     | —        |
| 167      | 65950.33 | 353963.01 | Аналитический метод | 0.10     | —        |

**ГРАФИЧЕСКОЕ ОПИСАНИЕ**

местоположения границ населенных пунктов, территориальных зон,  
особо охраняемых природных территорий,  
зон с особыми условиями использования территории

**Публичный сервитут в отношении земель и земельных участков в целях складирования  
строительных и иных материалов, возведение некапитальных строений, сооружений  
(включая ограждения, бытовки, навесы) и (или) размещение строительной техники, которые  
необходимы для обеспечения строительства линейного объекта: «Газопровод межпоселковый  
к с. Гезинчу Веденского района Чеченской Республики»**

(наименование объекта, местоположение границ которого описано)

**Сведения о местоположении границ объекта**

| <b>1</b> | <b>2</b> | <b>3</b>  | <b>4</b>            | <b>5</b> | <b>6</b> |
|----------|----------|-----------|---------------------|----------|----------|
| 168      | 65949.03 | 353962.08 | Аналитический метод | 0.10     | —        |
| 169      | 65947.60 | 353961.36 | Аналитический метод | 0.10     | —        |
| 170      | 65946.07 | 353960.88 | Аналитический метод | 0.10     | —        |
| 171      | 65944.49 | 353960.65 | Аналитический метод | 0.10     | —        |
| 172      | 65942.88 | 353960.68 | Аналитический метод | 0.10     | —        |
| 173      | 65941.31 | 353960.96 | Аналитический метод | 0.10     | —        |
| 174      | 65939.80 | 353961.49 | Аналитический метод | 0.10     | —        |
| 175      | 65938.39 | 353962.25 | Аналитический метод | 0.10     | —        |
| 176      | 65922.24 | 353938.94 | Аналитический метод | 0.10     | —        |
| 177      | 65908.05 | 353925.00 | Аналитический метод | 0.10     | —        |
| 178      | 65894.73 | 353912.92 | Аналитический метод | 0.10     | —        |
| 179      | 65856.52 | 353889.53 | Аналитический метод | 0.10     | —        |
| 180      | 65832.64 | 353879.18 | Аналитический метод | 0.10     | —        |
| 181      | 65829.28 | 353878.03 | Аналитический метод | 0.10     | —        |
| 182      | 65833.95 | 353866.22 | Аналитический метод | 0.10     | —        |
| 183      | 65803.96 | 353854.32 | Аналитический метод | 0.10     | —        |
| 184      | 65732.81 | 353840.69 | Аналитический метод | 0.10     | —        |
| 185      | 65674.55 | 353824.88 | Аналитический метод | 0.10     | —        |
| 186      | 65626.36 | 353800.20 | Аналитический метод | 0.10     | —        |
| 187      | 65610.23 | 353803.16 | Аналитический метод | 0.10     | —        |
| 188      | 65580.06 | 353814.79 | Аналитический метод | 0.10     | —        |
| 189      | 65518.06 | 353857.42 | Аналитический метод | 0.10     | —        |

**ГРАФИЧЕСКОЕ ОПИСАНИЕ**

местоположения границ населенных пунктов, территориальных зон,  
особо охраняемых природных территорий,  
зон с особыми условиями использования территории

**Публичный сервитут в отношении земель и земельных участков в целях складирования  
строительных и иных материалов, возведение некапитальных строений, сооружений  
(включая ограждения, бытовки, навесы) и (или) размещение строительной техники, которые  
необходимы для обеспечения строительства линейного объекта: «Газопровод межпоселковый  
к с. Гезинчу Веденского района Чеченской Республики»**

(наименование объекта, местоположение границ которого описано)

**Сведения о местоположении границ объекта**

| <b>1</b> | <b>2</b> | <b>3</b>  | <b>4</b>            | <b>5</b> | <b>6</b> |
|----------|----------|-----------|---------------------|----------|----------|
| 190      | 65479.10 | 353878.05 | Аналитический метод | 0.10     | —        |
| 191      | 65438.59 | 353887.42 | Аналитический метод | 0.10     | —        |
| 192      | 65411.85 | 353888.09 | Аналитический метод | 0.10     | —        |
| 193      | 65387.58 | 353883.14 | Аналитический метод | 0.10     | —        |
| 194      | 65353.53 | 353877.77 | Аналитический метод | 0.10     | —        |
| 195      | 65306.35 | 353875.31 | Аналитический метод | 0.10     | —        |
| 196      | 65274.27 | 353864.47 | Аналитический метод | 0.10     | —        |
| 197      | 65259.64 | 353848.18 | Аналитический метод | 0.10     | —        |
| 198      | 65232.71 | 353792.91 | Аналитический метод | 0.10     | —        |
| 199      | 65205.06 | 353782.37 | Аналитический метод | 0.10     | —        |
| 200      | 65190.34 | 353778.47 | Аналитический метод | 0.10     | —        |
| 201      | 65154.05 | 353770.63 | Аналитический метод | 0.10     | —        |
| 202      | 65130.47 | 353769.84 | Аналитический метод | 0.10     | —        |
| 203      | 64985.24 | 353764.64 | Аналитический метод | 0.10     | —        |
| 204      | 64969.49 | 353756.86 | Аналитический метод | 0.10     | —        |
| 205      | 64939.09 | 353710.59 | Аналитический метод | 0.10     | —        |
| 206      | 64919.84 | 353684.24 | Аналитический метод | 0.10     | —        |
| 207      | 64903.48 | 353669.50 | Аналитический метод | 0.10     | —        |
| 208      | 64888.06 | 353663.63 | Аналитический метод | 0.10     | —        |
| 209      | 64850.67 | 353655.34 | Аналитический метод | 0.10     | —        |
| 210      | 64844.19 | 353643.42 | Аналитический метод | 0.10     | —        |
| 211      | 64793.78 | 353642.45 | Аналитический метод | 0.10     | —        |

**ГРАФИЧЕСКОЕ ОПИСАНИЕ**

местоположения границ населенных пунктов, территориальных зон,  
особо охраняемых природных территорий,  
зон с особыми условиями использования территории

**Публичный сервитут в отношении земель и земельных участков в целях складирования  
строительных и иных материалов, возведение некапитальных строений, сооружений  
(включая ограждения, бытовки, навесы) и (или) размещение строительной техники, которые  
необходимы для обеспечения строительства линейного объекта: «Газопровод межпоселковый  
к с. Гезинчу Веденского района Чеченской Республики»**

(наименование объекта, местоположение границ которого описано)

**Сведения о местоположении границ объекта**

| <b>1</b> | <b>2</b> | <b>3</b>  | <b>4</b>            | <b>5</b> | <b>6</b> |
|----------|----------|-----------|---------------------|----------|----------|
| 212      | 64779.39 | 353643.02 | Аналитический метод | 0.10     | —        |
| 213      | 64779.17 | 353640.53 | Аналитический метод | 0.10     | —        |
| 214      | 64793.75 | 353639.95 | Аналитический метод | 0.10     | —        |
| 215      | 64845.69 | 353640.95 | Аналитический метод | 0.10     | —        |
| 216      | 64852.32 | 353653.15 | Аналитический метод | 0.10     | —        |
| 217      | 64888.78 | 353661.23 | Аналитический метод | 0.10     | —        |
| 218      | 64904.81 | 353667.33 | Аналитический метод | 0.10     | —        |
| 219      | 64921.71 | 353682.56 | Аналитический метод | 0.10     | —        |
| 220      | 64941.14 | 353709.16 | Аналитический метод | 0.10     | —        |
| 221      | 64971.21 | 353754.92 | Аналитический метод | 0.10     | —        |
| 222      | 64985.87 | 353762.16 | Аналитический метод | 0.10     | —        |
| 223      | 65130.56 | 353767.34 | Аналитический метод | 0.10     | —        |
| 224      | 65154.36 | 353768.14 | Аналитический метод | 0.10     | —        |
| 225      | 65190.92 | 353776.04 | Аналитический метод | 0.10     | —        |
| 226      | 65205.83 | 353779.99 | Аналитический метод | 0.10     | —        |
| 227      | 65234.53 | 353790.93 | Аналитический метод | 0.10     | —        |
| 228      | 65261.73 | 353846.77 | Аналитический метод | 0.10     | —        |
| 229      | 65275.70 | 353862.31 | Аналитический метод | 0.10     | —        |
| 230      | 65306.82 | 353872.83 | Аналитический метод | 0.10     | —        |
| 231      | 65353.79 | 353875.28 | Аналитический метод | 0.10     | —        |
| 232      | 65388.02 | 353880.67 | Аналитический метод | 0.10     | —        |
| 233      | 65412.07 | 353885.59 | Аналитический метод | 0.10     | —        |

**ГРАФИЧЕСКОЕ ОПИСАНИЕ**

местоположения границ населенных пунктов, территориальных зон,  
особо охраняемых природных территорий,  
зон с особыми условиями использования территории

**Публичный сервитут в отношении земель и земельных участков в целях складирования  
строительных и иных материалов, возведение некапитальных строений, сооружений  
(включая ограждения, бытовки, навесы) и (или) размещение строительной техники, которые  
необходимы для обеспечения строительства линейного объекта: «Газопровод межпоселковый  
к с. Гезинчу Веденского района Чеченской Республики»**

(наименование объекта, местоположение границ которого описано)

**Сведения о местоположении границ объекта**

| <b>1</b> | <b>2</b> | <b>3</b>  | <b>4</b>            | <b>5</b> | <b>6</b> |
|----------|----------|-----------|---------------------|----------|----------|
| 234      | 65438.27 | 353884.93 | Аналитический метод | 0.10     | —        |
| 235      | 65478.22 | 353875.69 | Аналитический метод | 0.10     | —        |
| 236      | 65516.76 | 353855.28 | Аналитический метод | 0.10     | —        |
| 237      | 65578.88 | 353812.56 | Аналитический метод | 0.10     | —        |
| 238      | 65609.55 | 353800.74 | Аналитический метод | 0.10     | —        |
| 239      | 65622.85 | 353799.52 | Аналитический метод | 0.10     | —        |
| 240      | 65626.75 | 353797.59 | Аналитический метод | 0.10     | —        |
| 241      | 65675.42 | 353822.51 | Аналитический метод | 0.10     | —        |
| 242      | 65679.83 | 353823.84 | Аналитический метод | 0.10     | —        |
| 243      | 65682.82 | 353812.32 | Аналитический метод | 0.10     | —        |
| 244      | 65722.94 | 353823.41 | Аналитический метод | 0.10     | —        |
| 245      | 65719.37 | 353836.18 | Аналитический метод | 0.10     | —        |
| 246      | 65732.98 | 353839.85 | Аналитический метод | 0.10     | —        |
| 247      | 65777.41 | 353846.79 | Аналитический метод | 0.10     | —        |
| 248      | 65804.66 | 353851.90 | Аналитический метод | 0.10     | —        |
| 249      | 65837.19 | 353864.82 | Аналитический метод | 0.10     | —        |
| 250      | 65833.15 | 353875.04 | Аналитический метод | 0.10     | —        |
| 251      | 65858.37 | 353885.98 | Аналитический метод | 0.10     | —        |
| 252      | 65897.14 | 353909.70 | Аналитический метод | 0.10     | —        |
| 253      | 65910.80 | 353922.09 | Аналитический метод | 0.10     | —        |
| 254      | 65925.38 | 353936.41 | Аналитический метод | 0.10     | —        |
| 255      | 65934.27 | 353950.42 | Аналитический метод | 0.10     | —        |

**ГРАФИЧЕСКОЕ ОПИСАНИЕ**

местоположения границ населенных пунктов, территориальных зон,  
особо охраняемых природных территорий,  
зон с особыми условиями использования территории

**Публичный сервитут в отношении земель и земельных участков в целях складирования  
строительных и иных материалов, возведение некапитальных строений, сооружений  
(включая ограждения, бытовки, навесы) и (или) размещение строительной техники, которые  
необходимы для обеспечения строительства линейного объекта: «Газопровод межпоселковый  
к с. Гезинчу Веденского района Чеченской Республики»**

(наименование объекта, местоположение границ которого описано)

**Сведения о местоположении границ объекта**

| 1   | 2        | 3         | 4                   | 5    | 6 |
|-----|----------|-----------|---------------------|------|---|
| 256 | 65940.81 | 353960.57 | Аналитический метод | 0.10 | — |
| 257 | 65946.63 | 353956.74 | Аналитический метод | 0.10 | — |
| 126 | 65963.32 | 353978.03 | Аналитический метод | 0.10 | — |

**3. Сведения о характерных точках части (частей) границы объекта**

| Обозначение<br>характерных<br>точек части<br>границы | Координаты, м |   | Метод<br>определения<br>координат<br>характерной<br>точки | Средняя<br>квадратическая<br>погрешность<br>положения<br>характерной<br>точки ( $M_t$ ), м | Описание<br>обозначения<br>точки на<br>местности (при<br>наличии) |
|--|---------------|---|---|--|---|
|  | X             | Y |   |  |   |
| 1  | 2             | 3 | 4   | 5  | 6   |
| Часть № —  |               |   |   |  |   |
| —  | —             | — | —   | —  | —   |



## ГРАФИЧЕСКОЕ ОПИСАНИЕ

местоположения границ населенных пунктов, территориальных зон,  
особо охраняемых природных территорий,  
зон с особыми условиями использования территории

**Публичный сервитут в отношении земель и земельных участков в целях складирования  
строительных и иных материалов, возведение некапитальных строений, сооружений  
(включая ограждения, бытовки, навесы) и (или) размещение строительной техники, которые  
необходимы для обеспечения строительства линейного объекта: «Газопровод межпоселковый  
к с. Гезинчу Веденского района Чеченской Республики»**

(наименование объекта, местоположение границ которого описано)

## Схема расположения границ публичного сервитута

### Основной лист

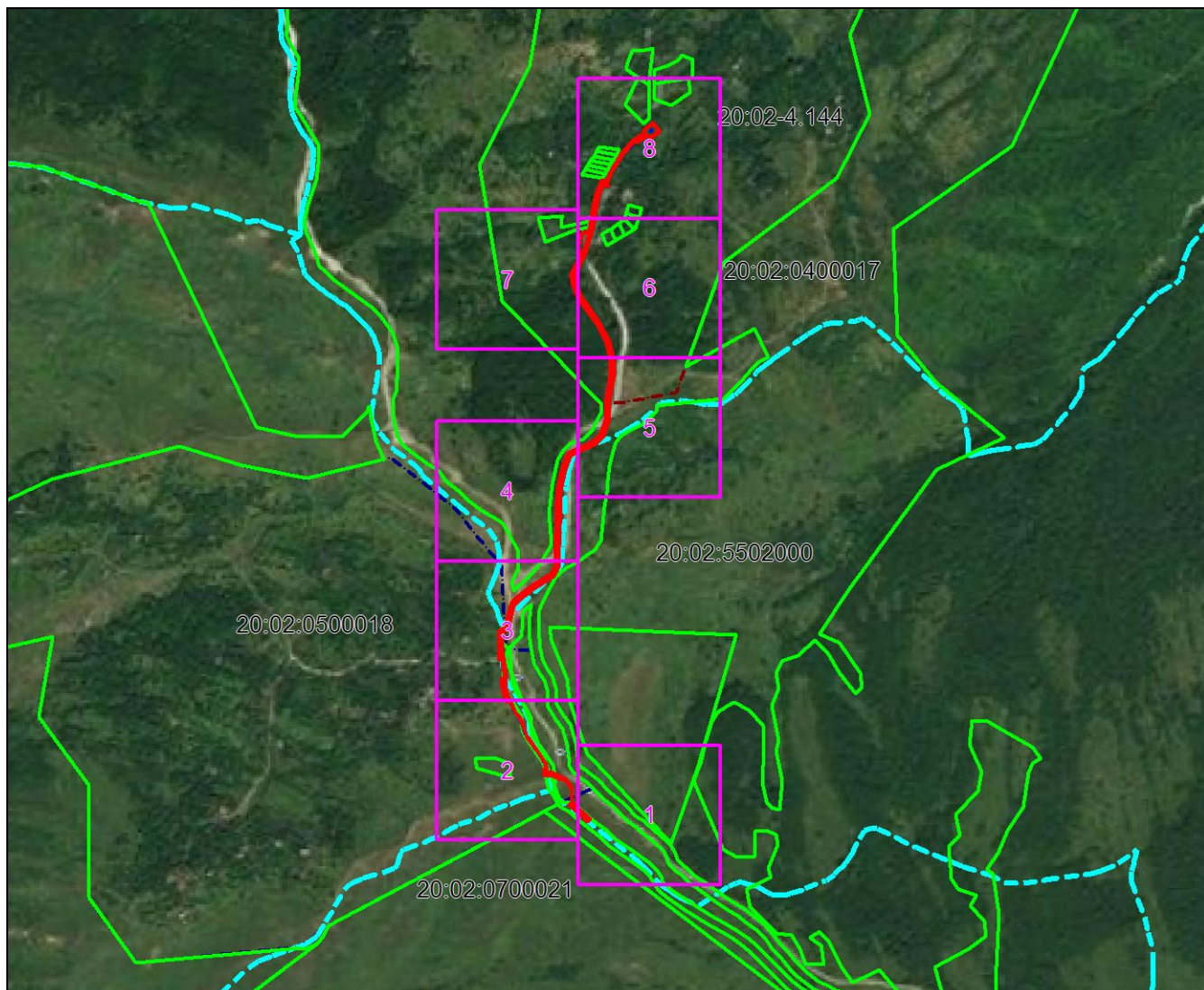

Масштаб 1: 15000

### Используемые условные знаки и обозначения:



– область выносного листа,

23

– номер выносного листа.

Остальные используемые условные знаки и обозначения приведены на отдельной странице в конце раздела.

## ГРАФИЧЕСКОЕ ОПИСАНИЕ

местоположения границ населенных пунктов, территориальных зон,  
особо охраняемых природных территорий,  
зон с особыми условиями использования территории

**Публичный сервитут в отношении земель и земельных участков в целях складирования  
строительных и иных материалов, возведение некапитальных строений, сооружений  
(включая ограждения, бытовки, навесы) и (или) размещение строительной техники, которые  
необходимы для обеспечения строительства линейного объекта: «Газопровод межпоселковый  
к с. Гезинчу Веденского района Чеченской Республики»**

(наименование объекта, местоположение границ которого описано)

## Схема расположения границ публичного сервитута

### Выносной лист №1

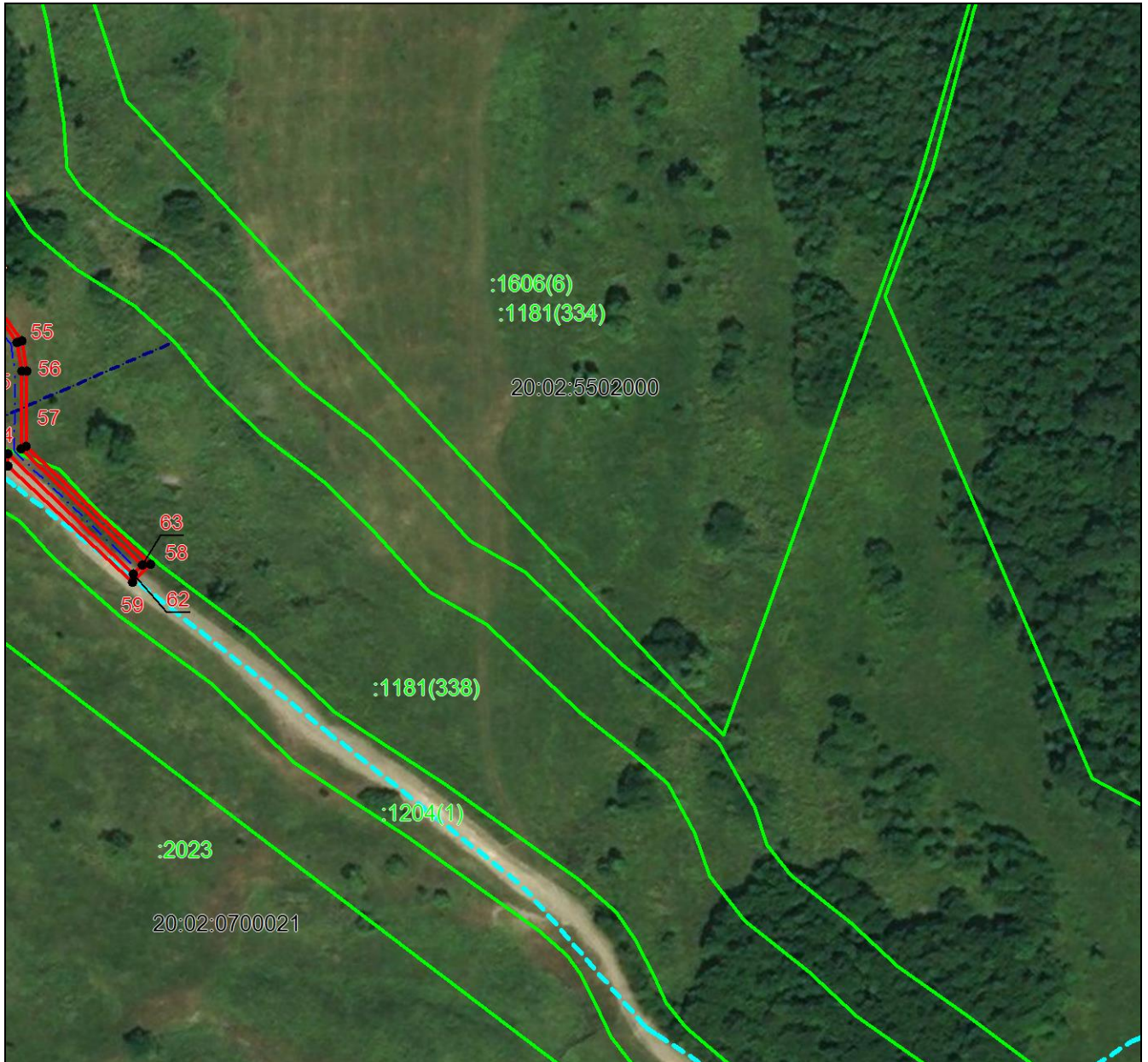

Масштаб 1:2000

Используемые условные знаки и обозначения приведены на отдельной странице в конце раздела.

## ГРАФИЧЕСКОЕ ОПИСАНИЕ

местоположения границ населенных пунктов, территориальных зон,  
особо охраняемых природных территорий,  
зон с особыми условиями использования территории

**Публичный сервитут в отношении земель и земельных участков в целях складирования  
строительных и иных материалов, возведение некапитальных строений, сооружений  
(включая ограждения, бытовки, навесы) и (или) размещение строительной техники, которые  
необходимы для обеспечения строительства линейного объекта: «Газопровод межпоселковый  
к с. Гезинчу Веденского района Чеченской Республики»**

(наименование объекта, местоположение границ которого описано)

## Схема расположения границ публичного сервитута

### Выносной лист №2

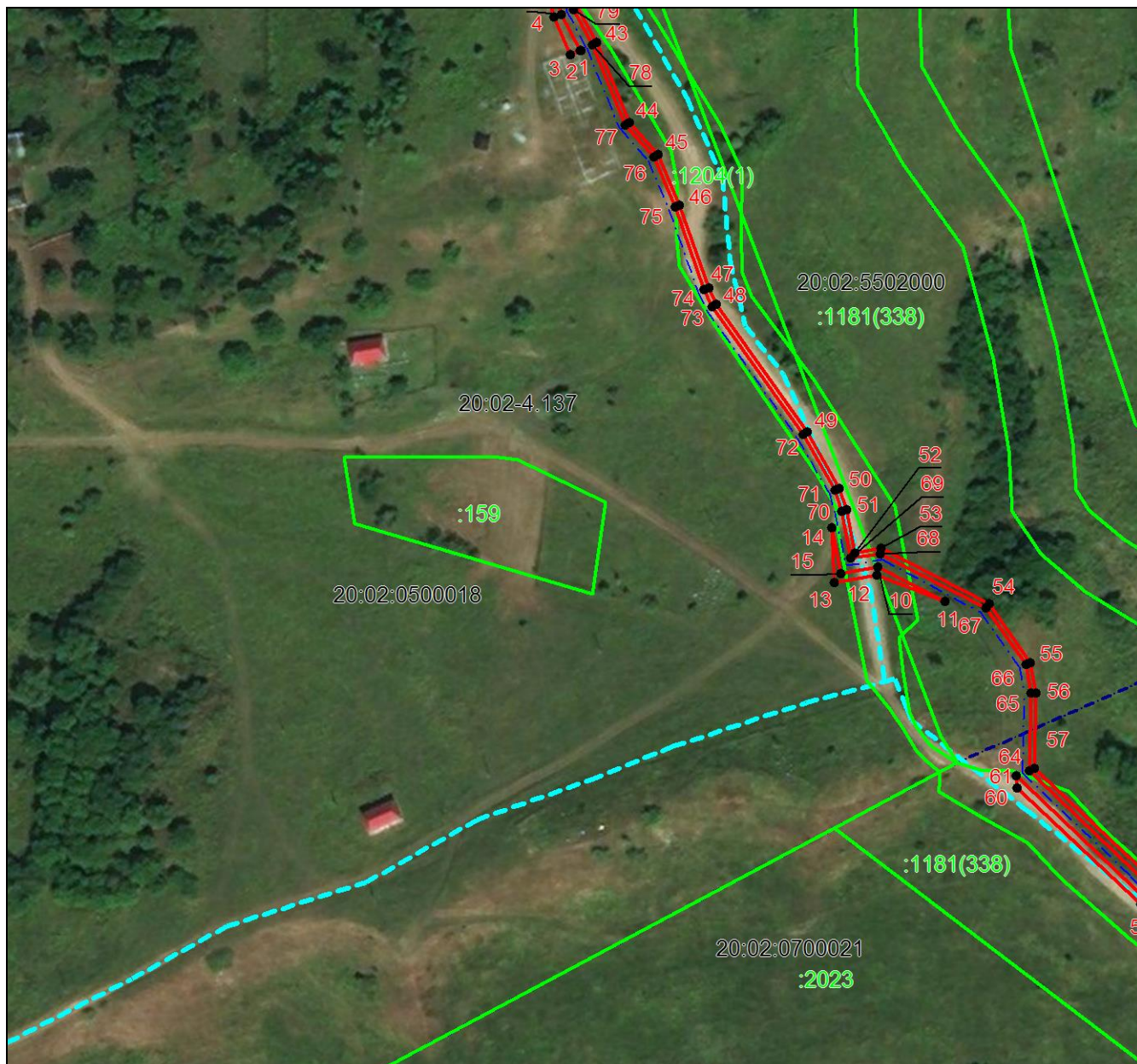

Масштаб 1:2000

Используемые условные знаки и обозначения приведены на отдельной странице в конце раздела.

## ГРАФИЧЕСКОЕ ОПИСАНИЕ

местоположения границ населенных пунктов, территориальных зон,  
особо охраняемых природных территорий,  
зон с особыми условиями использования территории

**Публичный сервитут в отношении земель и земельных участков в целях складирования  
строительных и иных материалов, возведение некапитальных строений, сооружений  
(включая ограждения, бытовки, навесы) и (или) размещение строительной техники, которые  
необходимы для обеспечения строительства линейного объекта: «Газопровод межпоселковый  
к с. Гезинчу Веденского района Чеченской Республики»**

(наименование объекта, местоположение границ которого описано)

## Схема расположения границ публичного сервитута

### Выносной лист №3

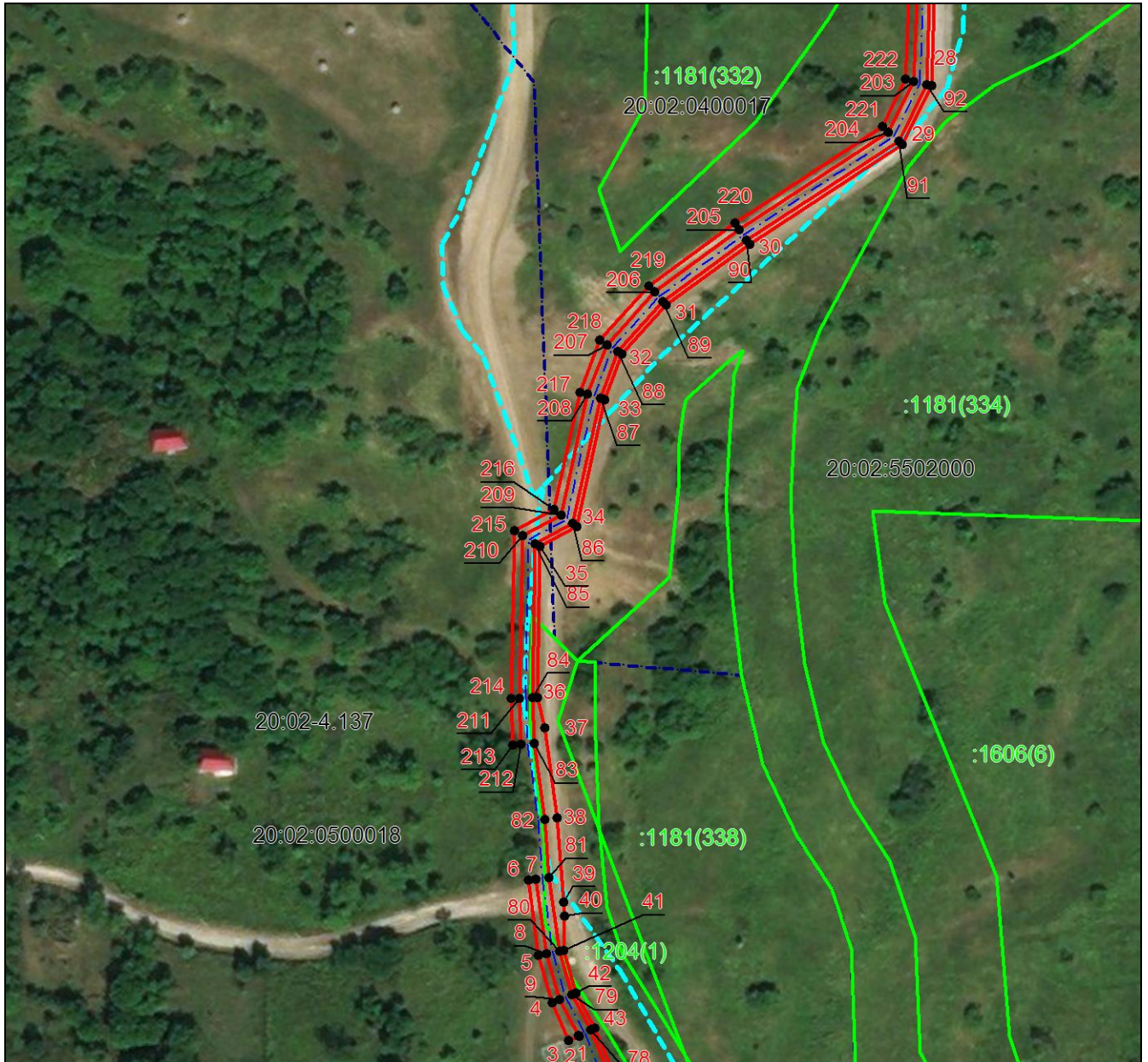

Масштаб 1:2000

Используемые условные знаки и обозначения приведены на отдельной странице в конце раздела.

## ГРАФИЧЕСКОЕ ОПИСАНИЕ

местоположения границ населенных пунктов, территориальных зон,  
особо охраняемых природных территорий,  
зон с особыми условиями использования территории

**Публичный сервитут в отношении земель и земельных участков в целях складирования  
строительных и иных материалов, возведение некапитальных строений, сооружений  
(включая ограждения, бытовки, навесы) и (или) размещение строительной техники, которые  
необходимы для обеспечения строительства линейного объекта: «Газопровод межпоселковый  
к с. Гезинчу Веденского района Чеченской Республики»**

(наименование объекта, местоположение границ которого описано)

## Схема расположения границ публичного сервитута

### Выносной лист №4

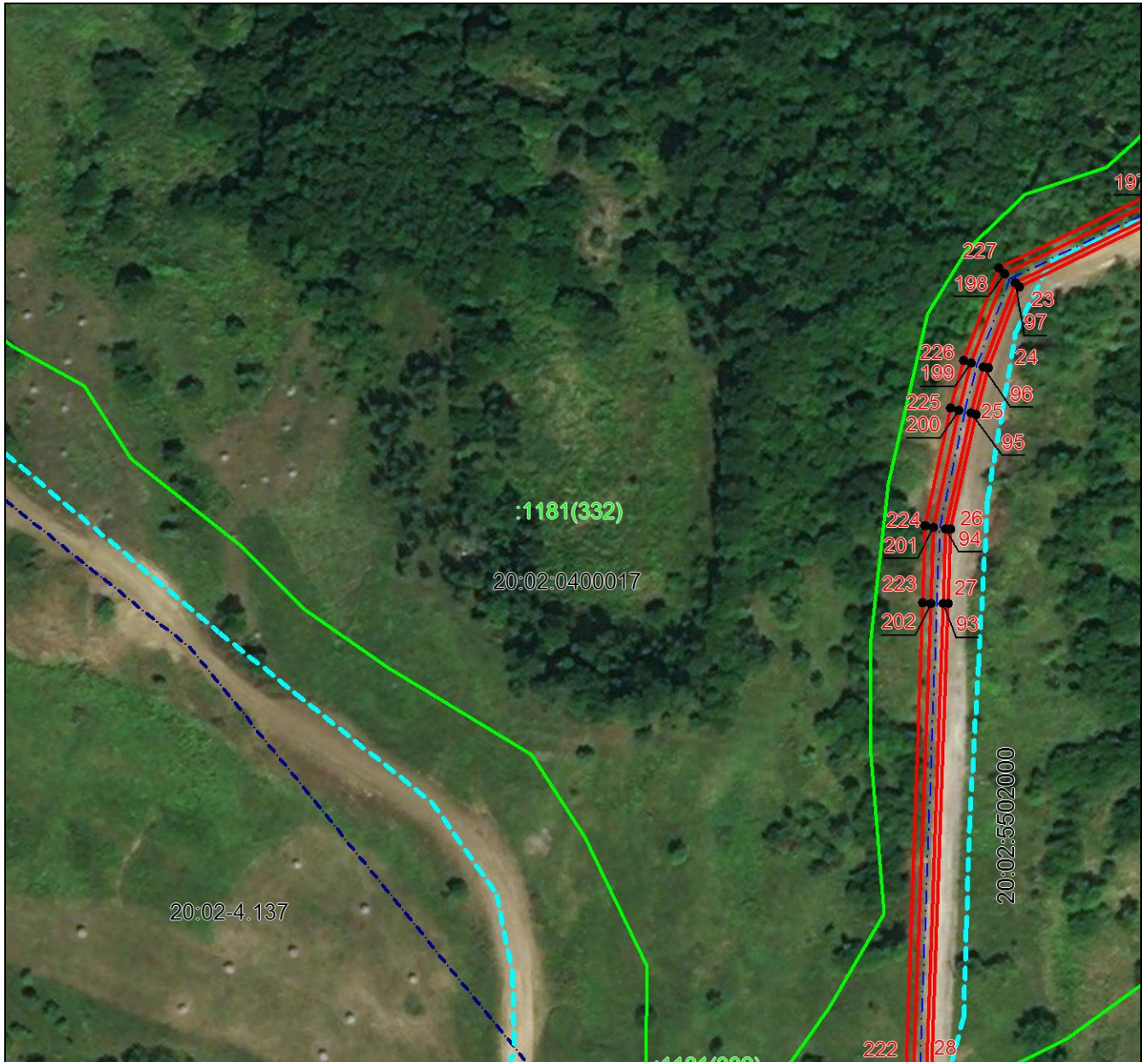

Масштаб 1:2000

Используемые условные знаки и обозначения приведены на отдельной странице в конце раздела.

## ГРАФИЧЕСКОЕ ОПИСАНИЕ

местоположения границ населенных пунктов, территориальных зон,  
особо охраняемых природных территорий,  
зон с особыми условиями использования территории

**Публичный сервитут в отношении земель и земельных участков в целях складирования  
строительных и иных материалов, возведение некапитальных строений, сооружений  
(включая ограждения, бытовки, навесы) и (или) размещение строительной техники, которые  
необходимы для обеспечения строительства линейного объекта: «Газопровод межпоселковый  
к с. Гезинчу Веденского района Чеченской Республики»**

(наименование объекта, местоположение границ которого описано)

## Схема расположения границ публичного сервитута

### Выносной лист №5

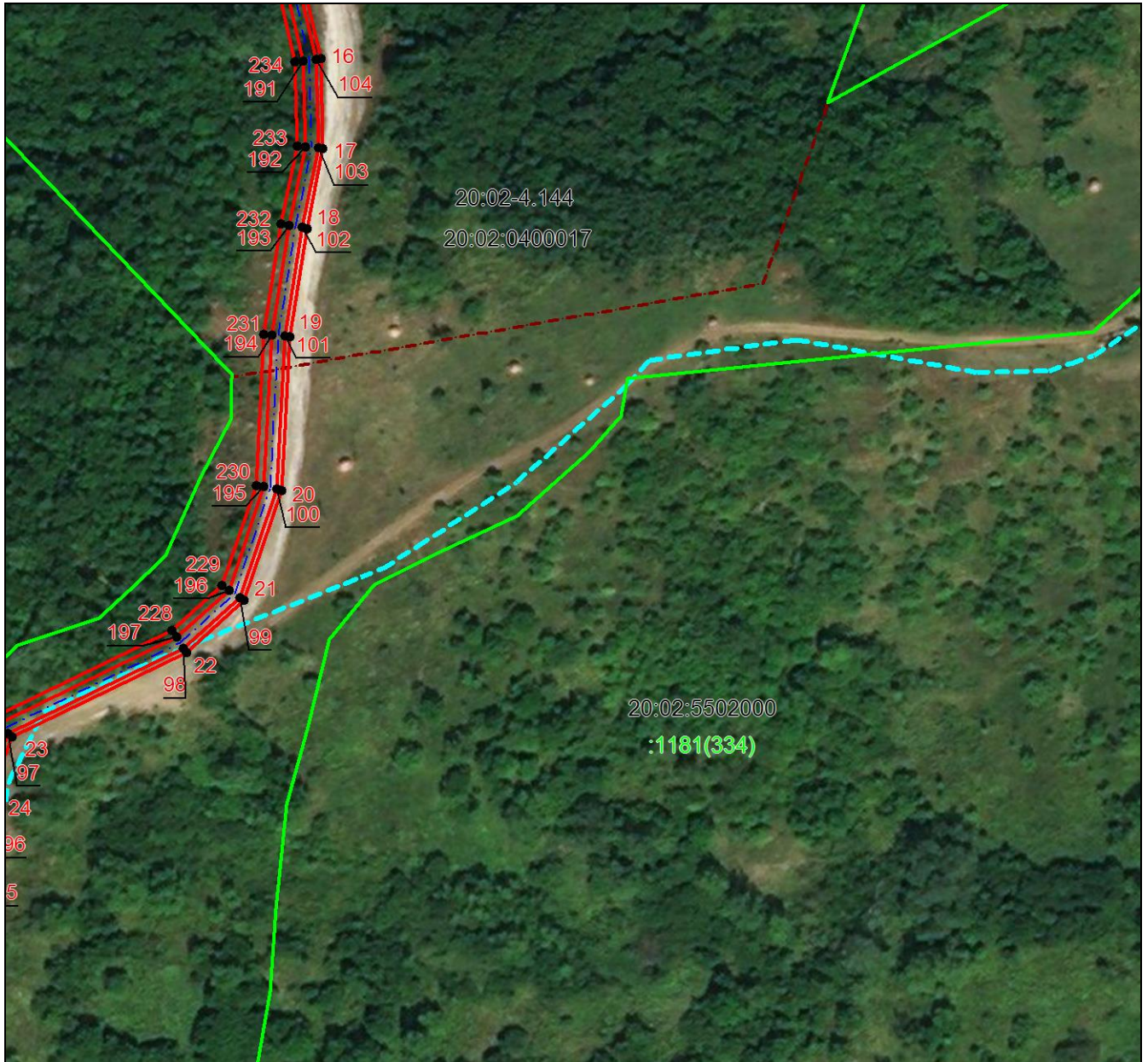

Масштаб 1:2000

Используемые условные знаки и обозначения приведены на отдельной странице в конце раздела.

## ГРАФИЧЕСКОЕ ОПИСАНИЕ

местоположения границ населенных пунктов, территориальных зон,  
особо охраняемых природных территорий,  
зон с особыми условиями использования территории

**Публичный сервитут в отношении земель и земельных участков в целях складирования  
строительных и иных материалов, возведение некапитальных строений, сооружений  
(включая ограждения, бытовки, навесы) и (или) размещение строительной техники, которые  
необходимы для обеспечения строительства линейного объекта: «Газопровод межпоселковый  
к с. Гезинчу Веденского района Чеченской Республики»**

(наименование объекта, местоположение границ которого описано)

## Схема расположения границ публичного сервитута

### Выносной лист №6

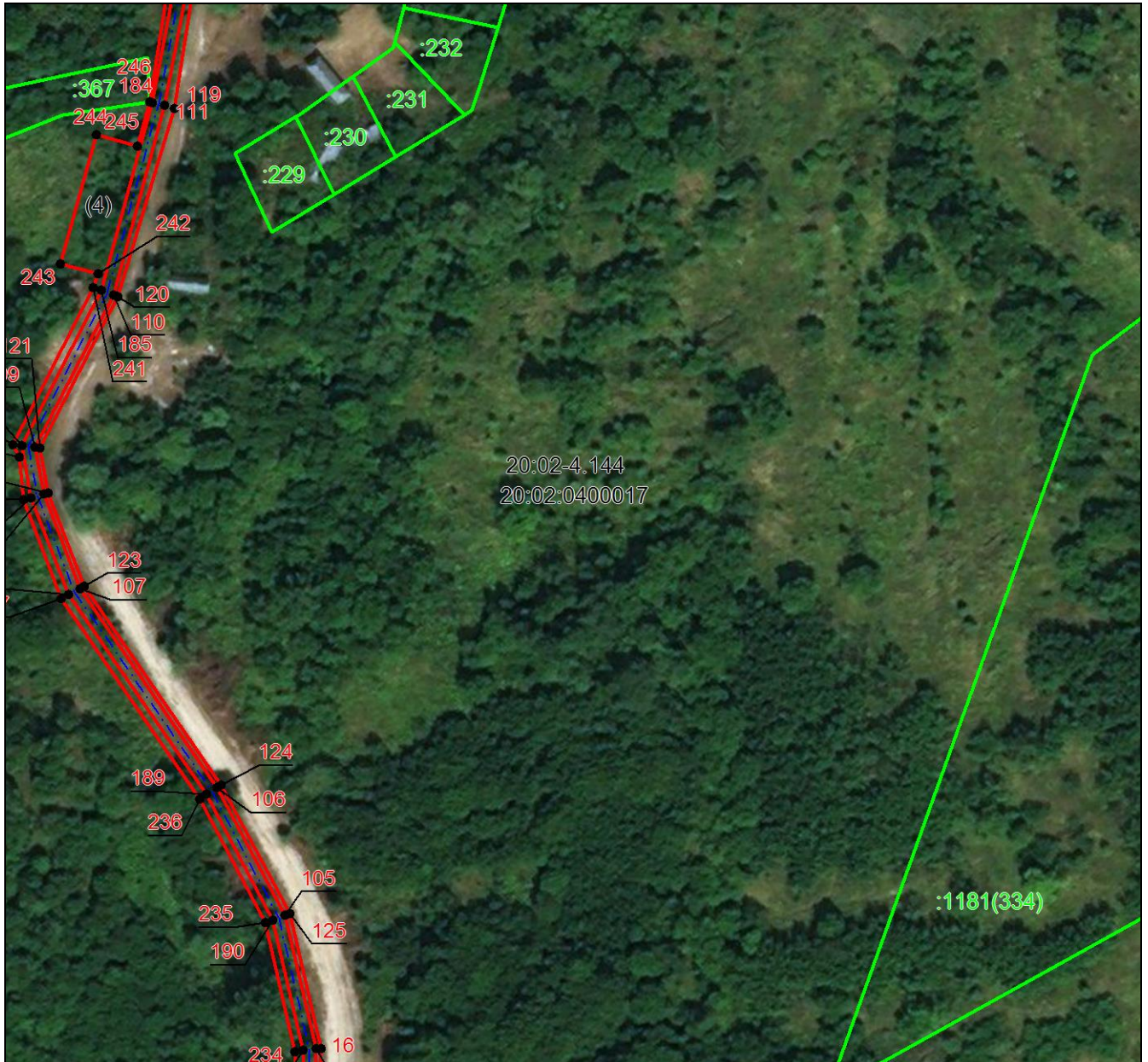

Масштаб 1:2000

Используемые условные знаки и обозначения приведены на отдельной странице в конце раздела.

## ГРАФИЧЕСКОЕ ОПИСАНИЕ

местоположения границ населенных пунктов, территориальных зон,  
особо охраняемых природных территорий,  
зон с особыми условиями использования территории

**Публичный сервитут в отношении земель и земельных участков в целях складирования  
строительных и иных материалов, возведение некапитальных строений, сооружений  
(включая ограждения, бытовки, навесы) и (или) размещение строительной техники, которые  
необходимы для обеспечения строительства линейного объекта: «Газопровод межпоселковый  
к с. Гезинчу Веденского района Чеченской Республики»**

(наименование объекта, местоположение границ которого описано)

## Схема расположения границ публичного сервитута

Выносной лист №7

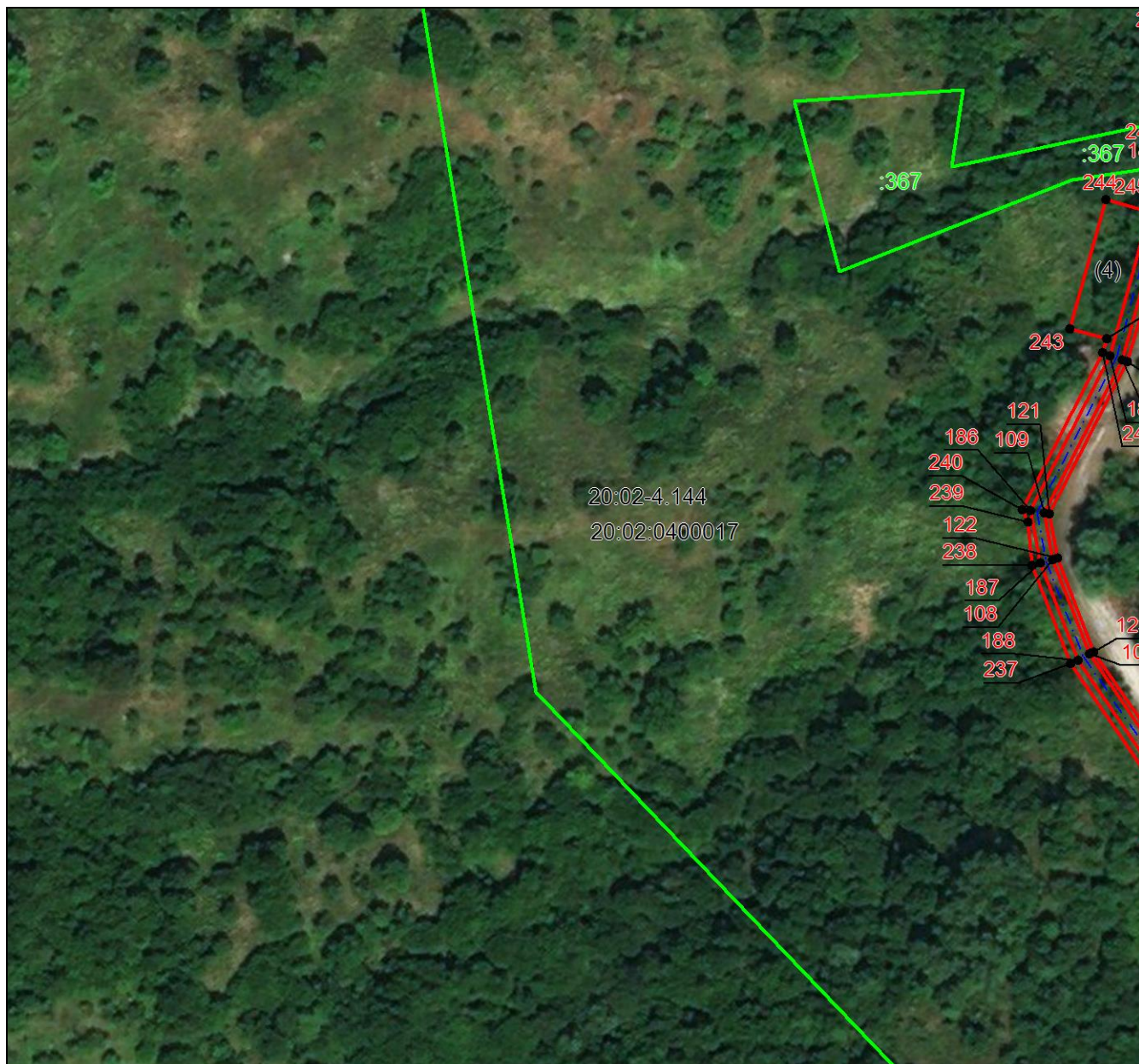

Масштаб 1:2000

Используемые условные знаки и обозначения приведены на отдельной странице в конце раздела.

## ГРАФИЧЕСКОЕ ОПИСАНИЕ

местоположения границ населенных пунктов, территориальных зон,  
особо охраняемых природных территорий,  
зон с особыми условиями использования территории

**Публичный сервитут в отношении земель и земельных участков в целях складирования  
строительных и иных материалов, возведение некапитальных строений, сооружений  
(включая ограждения, бытовки, навесы) и (или) размещение строительной техники, которые  
необходимы для обеспечения строительства линейного объекта: «Газопровод межпоселковый  
к с. Гезинчу Веденского района Чеченской Республики»**

(наименование объекта, местоположение границ которого описано)

## Схема расположения границ публичного сервитута

### Выносной лист №8

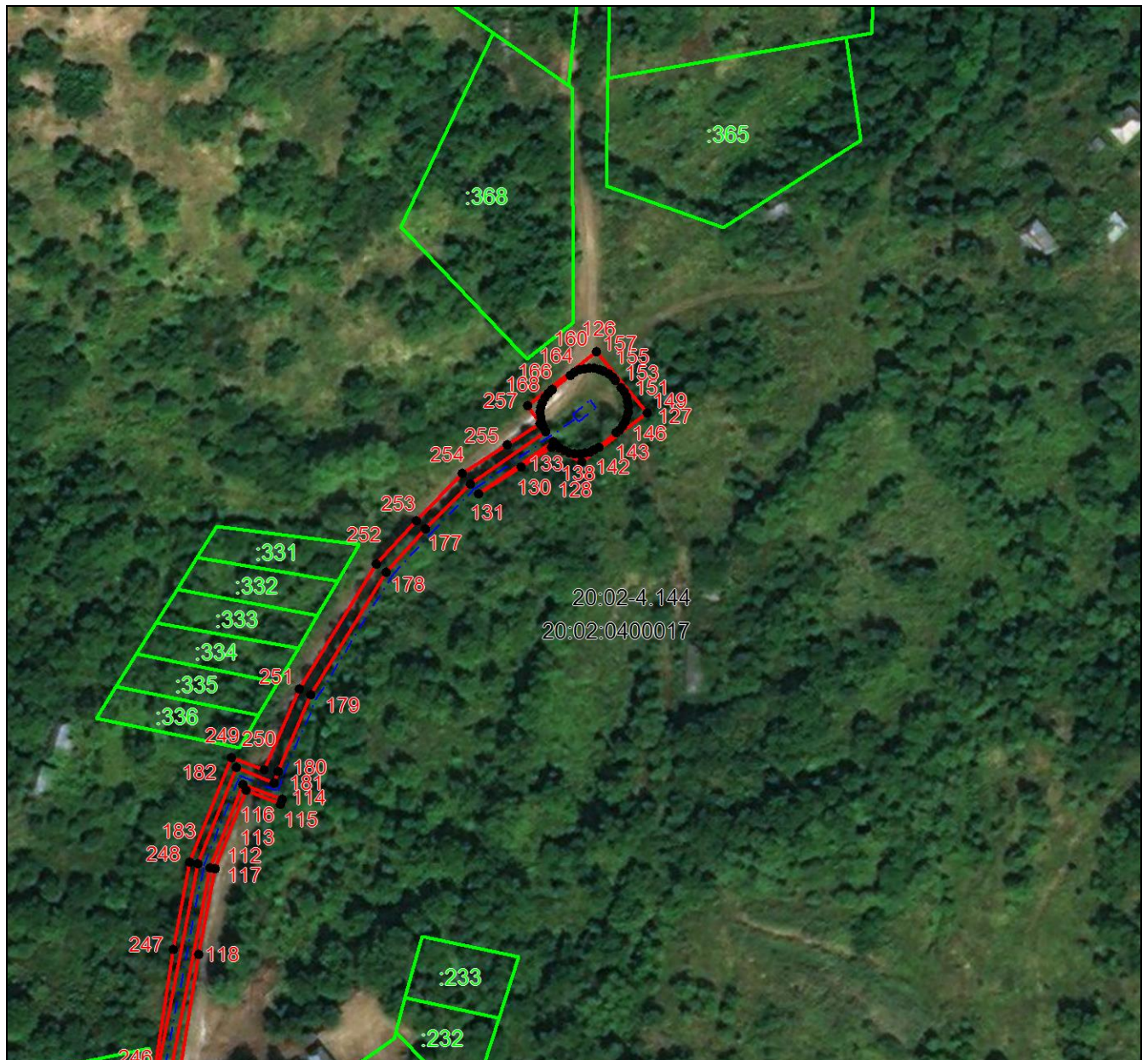

Масштаб 1:2000

Используемые условные знаки и обозначения приведены на отдельной странице в конце раздела.

## ГРАФИЧЕСКОЕ ОПИСАНИЕ

местоположения границ населенных пунктов, территориальных зон,  
особо охраняемых природных территорий,  
зон с особыми условиями использования территории

**Публичный сервитут в отношении земель и земельных участков в целях складирования  
строительных и иных материалов, возведение некапитальных строений, сооружений  
(включая ограждения, бытовки, навесы) и (или) размещение строительной техники, которые  
необходимы для обеспечения строительства линейного объекта: «Газопровод межпоселковый  
к с. Гезинчу Веденского района Чеченской Республики»**

(наименование объекта, местоположение границ которого описано)

## Схема расположения границ публичного сервитута

### Используемые условные знаки и обозначения:



– проектные границы публичного сервитута,



– установленная граница муниципального образования,



– установленная граница населенного пункта,



- граница кадастрового квартала,

20:02:0400017

- номер кадастрового квартала,



– граница земельного участка, согласно сведения из ЕГРН,

:331

- кадастровый номер земельного участка, согласно сведения из ЕГРН,



- проектное положение линейного объекта,



– характерная точка проектных границ публичного сервитута.